

LEGENDA

DESIGNAÇÃO: paisagem (ilustrativa)

LEGENDA PROJETO HIDRÁULICO

plano coberto / plano bruto / plano acabado

LEGENDA PROJETO ELÉTRICO

caixa de distribuição geral / quadro de distribuição / ponto elétrico no teto / ponto elétrico no piso / ponto de luz no piso / ponto de iluminação de emergência

RELAÇÃO DE REVESTIMENTOS

LOCALIZAÇÃO: PISO: MATELA

RELAÇÃO DE PORTAS

RELAÇÃO DE ESQUADRIAS

QUADRO DE AREAS

QUADRO DE AREAS - APARTAMENTOS

ITEM	DESCR. PROJETO	QUANTIDADE	UNIDADE	VALOR UNITÁRIO (R\$)	VALOR TOTAL (R\$)
1	Revestimento piso: cerâmica 60x60cm	1	m²	15,00	15,00
2	Revestimento parede: cerâmica 30x45cm	1	m²	12,00	12,00
3	Revestimento teto: gesso acartonado	1	m²	8,00	8,00
4	Revestimento porta: madeira	1	m²	10,00	10,00
5	Revestimento janela: alumínio	1	m²	15,00	15,00
6	Revestimento porta: ferro	1	m²	10,00	10,00
7	Revestimento parede: gesso acartonado	1	m²	8,00	8,00
8	Revestimento piso: cerâmica 60x60cm	1	m²	15,00	15,00
9	Revestimento parede: cerâmica 30x45cm	1	m²	12,00	12,00
10	Revestimento teto: gesso acartonado	1	m²	8,00	8,00
11	Revestimento porta: madeira	1	m²	10,00	10,00
12	Revestimento janela: alumínio	1	m²	15,00	15,00
13	Revestimento porta: ferro	1	m²	10,00	10,00
14	Revestimento parede: gesso acartonado	1	m²	8,00	8,00
15	Revestimento piso: cerâmica 60x60cm	1	m²	15,00	15,00
16	Revestimento parede: cerâmica 30x45cm	1	m²	12,00	12,00
17	Revestimento teto: gesso acartonado	1	m²	8,00	8,00
18	Revestimento porta: madeira	1	m²	10,00	10,00
19	Revestimento janela: alumínio	1	m²	15,00	15,00
20	Revestimento porta: ferro	1	m²	10,00	10,00
21	Revestimento parede: gesso acartonado	1	m²	8,00	8,00
22	Revestimento piso: cerâmica 60x60cm	1	m²	15,00	15,00
23	Revestimento parede: cerâmica 30x45cm	1	m²	12,00	12,00
24	Revestimento teto: gesso acartonado	1	m²	8,00	8,00
25	Revestimento porta: madeira	1	m²	10,00	10,00
26	Revestimento janela: alumínio	1	m²	15,00	15,00
27	Revestimento porta: ferro	1	m²	10,00	10,00
28	Revestimento parede: gesso acartonado	1	m²	8,00	8,00
29	Revestimento piso: cerâmica 60x60cm	1	m²	15,00	15,00
30	Revestimento parede: cerâmica 30x45cm	1	m²	12,00	12,00
31	Revestimento teto: gesso acartonado	1	m²	8,00	8,00
32	Revestimento porta: madeira	1	m²	10,00	10,00
33	Revestimento janela: alumínio	1	m²	15,00	15,00
34	Revestimento porta: ferro	1	m²	10,00	10,00
35	Revestimento parede: gesso acartonado	1	m²	8,00	8,00
36	Revestimento piso: cerâmica 60x60cm	1	m²	15,00	15,00
37	Revestimento parede: cerâmica 30x45cm	1	m²	12,00	12,00
38	Revestimento teto: gesso acartonado	1	m²	8,00	8,00
39	Revestimento porta: madeira	1	m²	10,00	10,00
40	Revestimento janela: alumínio	1	m²	15,00	15,00
41	Revestimento porta: ferro	1	m²	10,00	10,00
42	Revestimento parede: gesso acartonado	1	m²	8,00	8,00
43	Revestimento piso: cerâmica 60x60cm	1	m²	15,00	15,00
44	Revestimento parede: cerâmica 30x45cm	1	m²	12,00	12,00
45	Revestimento teto: gesso acartonado	1	m²	8,00	8,00
46	Revestimento porta: madeira	1	m²	10,00	10,00
47	Revestimento janela: alumínio	1	m²	15,00	15,00
48	Revestimento porta: ferro	1	m²	10,00	10,00
49	Revestimento parede: gesso acartonado	1	m²	8,00	8,00
50	Revestimento piso: cerâmica 60x60cm	1	m²	15,00	15,00
51	Revestimento parede: cerâmica 30x45cm	1	m²	12,00	12,00
52	Revestimento teto: gesso acartonado	1	m²	8,00	8,00
53	Revestimento porta: madeira	1	m²	10,00	10,00
54	Revestimento janela: alumínio	1	m²	15,00	15,00
55	Revestimento porta: ferro	1	m²	10,00	10,00
56	Revestimento parede: gesso acartonado	1	m²	8,00	8,00
57	Revestimento piso: cerâmica 60x60cm	1	m²	15,00	15,00
58	Revestimento parede: cerâmica 30x45cm	1	m²	12,00	12,00
59	Revestimento teto: gesso acartonado	1	m²	8,00	8,00
60	Revestimento porta: madeira	1	m²	10,00	10,00
61	Revestimento janela: alumínio	1	m²	15,00	15,00
62	Revestimento porta: ferro	1	m²	10,00	10,00
63	Revestimento parede: gesso acartonado	1	m²	8,00	8,00
64	Revestimento piso: cerâmica 60x60cm	1	m²	15,00	15,00
65	Revestimento parede: cerâmica 30x45cm	1	m²	12,00	12,00
66	Revestimento teto: gesso acartonado	1	m²	8,00	8,00
67	Revestimento porta: madeira	1	m²	10,00	10,00
68	Revestimento janela: alumínio	1	m²	15,00	15,00
69	Revestimento porta: ferro	1	m²	10,00	10,00
70	Revestimento parede: gesso acartonado	1	m²	8,00	8,00
71	Revestimento piso: cerâmica 60x60cm	1	m²	15,00	15,00
72	Revestimento parede: cerâmica 30x45cm	1	m²	12,00	12,00
73	Revestimento teto: gesso acartonado	1	m²	8,00	8,00
74	Revestimento porta: madeira	1	m²	10,00	10,00
75	Revestimento janela: alumínio	1	m²	15,00	15,00
76	Revestimento porta: ferro	1	m²	10,00	10,00
77	Revestimento parede: gesso acartonado	1	m²	8,00	8,00
78	Revestimento piso: cerâmica 60x60cm	1	m²	15,00	15,00
79	Revestimento parede: cerâmica 30x45cm	1	m²	12,00	12,00
80	Revestimento teto: gesso acartonado	1	m²	8,00	8,00
81	Revestimento porta: madeira	1	m²	10,00	10,00
82	Revestimento janela: alumínio	1	m²	15,00	15,00
83	Revestimento porta: ferro	1	m²	10,00	10,00
84	Revestimento parede: gesso acartonado	1	m²	8,00	8,00
85	Revestimento piso: cerâmica 60x60cm	1	m²	15,00	15,00
86	Revestimento parede: cerâmica 30x45cm	1	m²	12,00	12,00
87	Revestimento teto: gesso acartonado	1	m²	8,00	8,00
88	Revestimento porta: madeira	1	m²	10,00	10,00
89	Revestimento janela: alumínio	1	m²	15,00	15,00
90	Revestimento porta: ferro	1	m²	10,00	10,00
91	Revestimento parede: gesso acartonado	1	m²	8,00	8,00
92	Revestimento piso: cerâmica 60x60cm	1	m²	15,00	15,00
93	Revestimento parede: cerâmica 30x45cm	1	m²	12,00	12,00
94	Revestimento teto: gesso acartonado	1	m²	8,00	8,00
95	Revestimento porta: madeira	1	m²	10,00	10,00
96	Revestimento janela: alumínio	1	m²	15,00	15,00
97	Revestimento porta: ferro	1	m²	10,00	10,00
98	Revestimento parede: gesso acartonado	1	m²	8,00	8,00
99	Revestimento piso: cerâmica 60x60cm	1	m²	15,00	15,00
100	Revestimento parede: cerâmica 30x45cm	1	m²	12,00	12,00

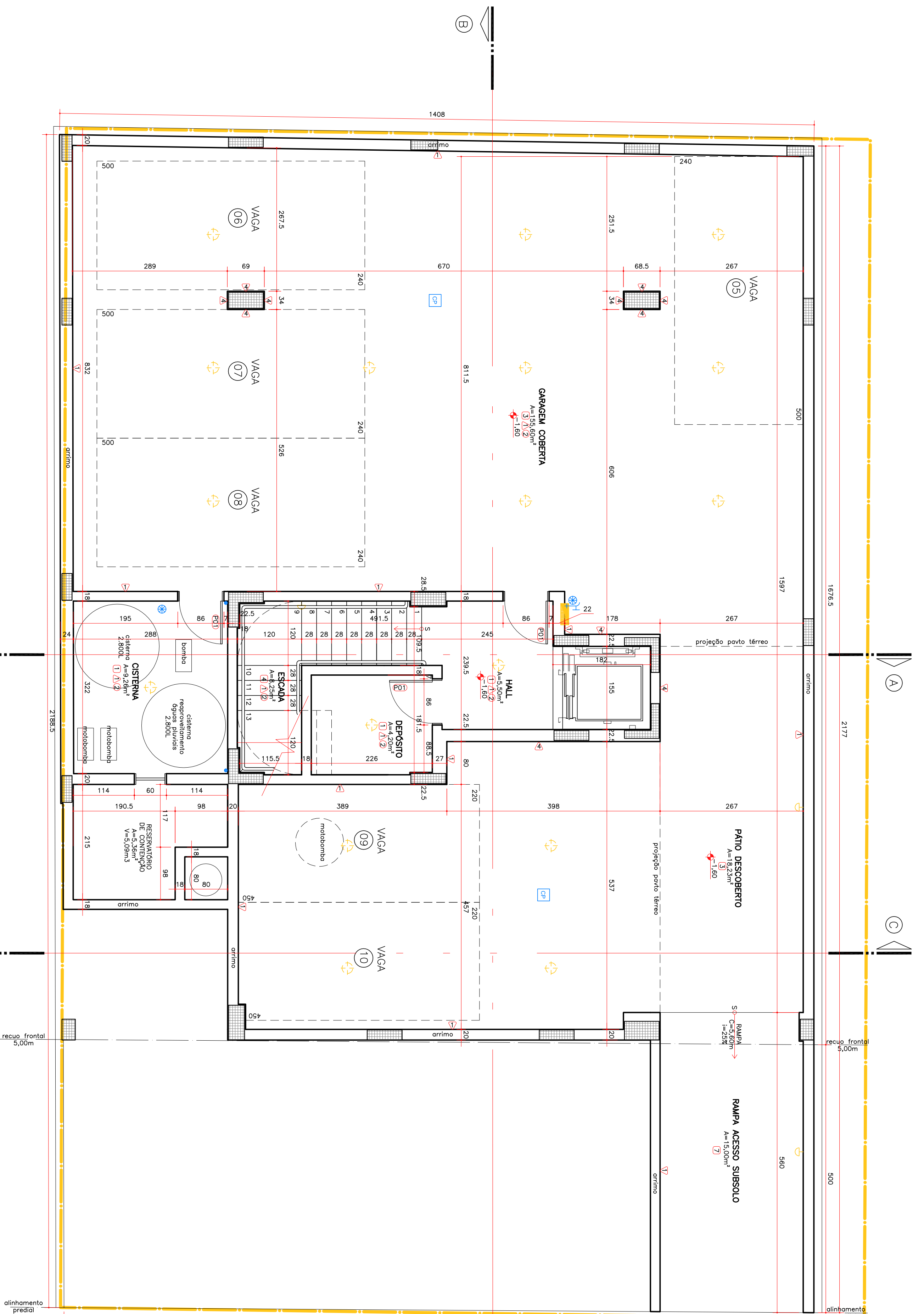

PLANTA SUBSOLO

esc: 1/50  
DIVSA DOCUMENTO

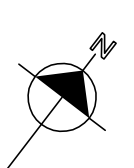

ÁREAS SUBSOLO

ÁREA CONSTRUTIVA: 109,84m²  
ÁREA NÃO CONSTRUTIVA: 193,68m²  
ÁREA CONSTRUTIVA: 111,82m²  
ÁREA NÃO CONSTRUTIVA: 67,80m²

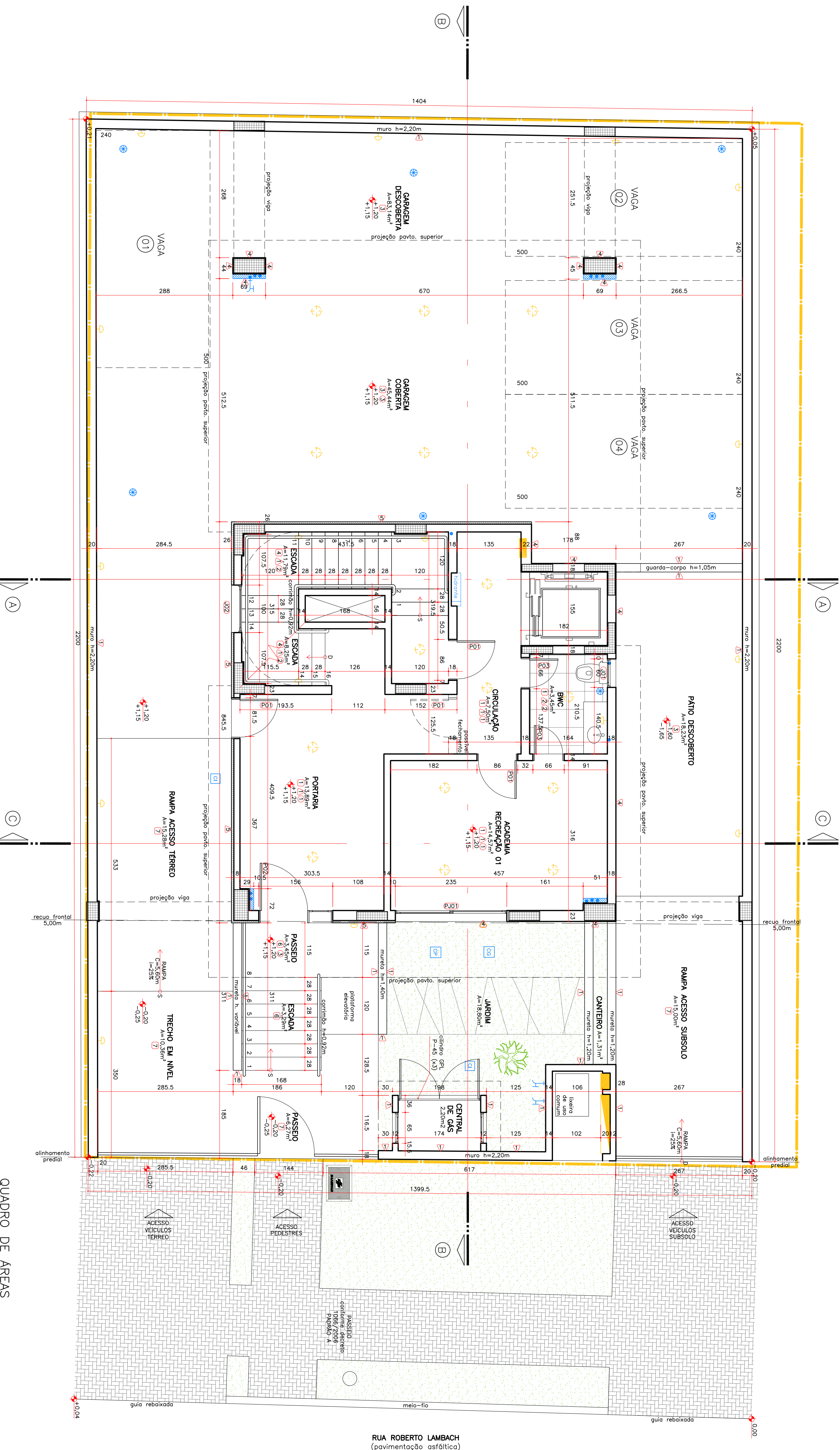

PLANTA PANTO TÉRREO

esc: 1/50  
DIVSA DOCUMENTO

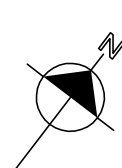

ÁREAS PAVIMENTO TÉRREO

ÁREA CONSTRUTIVA: 110,00m²  
ÁREA NÃO CONSTRUTIVA: 27,69m²  
ÁREA CONSTRUTIVA: 111,82m²  
ÁREA NÃO CONSTRUTIVA: 67,80m²

QUADRO DE AREAS

ÁREA DO LOTE = 309,81 m² (terreno regular) - DOCUMENTO - 300,00 m²

ÁREA DE PRODUÇÃO = 137,80 m² (44,47%)

ÁREA DE REVESTIMENTO = 110,00 m² (35,51%)

ÁREA DE REVESTIMENTO = 27,69 m² (8,94%)

ÁREA DE COBERTURA = 110,04 m² (35,51%)

ÁREA DE COBERTURA = 27,69 m² (8,94%)

ÁREA DE COBERTURA = 20,11 m² (6,49%)

ÁREA DE COBERTURA = 10,05 m² (3,24%)

ÁREA DE COBERTURA = 10,05 m² (3,24%)

RECOBERTURA COBERTURA / RECOBERTURA = 67,85+46,20 m² = 118,16 m² (4,52% por unidade)