

TABELA DE ESQUADRIAS

CÓDIGO	LARGURA	ALTURA	PEITORIL	MATERIAL	TIPO	FOLHAS	QUANTIDADE
P01	60	210	-	MADEIRA	ABRIR	01	12
P02	60	210	-	ALUMÍNIO	ABRIR	01	03
P03	70	210	-	MADEIRA	ABRIR	01	09
P04	90	210	-	MADEIRA	ABRIR	01	03
PJ	120	210	-	ALUMÍNIO	FIXA / ABRIR	02	03
J01	270	100	110	ALUMÍNIO	CORRER	02	03
J02	150	120	100	ALUMÍNIO	CORRER	02	06
J03	80	80	130	ALUMÍNIO	MÁXIMO AR	01	03
J04	60	80	130	ALUMÍNIO	MÁXIMO AR	01	03
J05	60	100	110	ALUMÍNIO	MÁXIMO AR	01	03
J06	270	100	15	ALUMÍNIO	CORRER	04	03
PT1	250	220/214/207	-	ALUMÍNIO	BASCULANTE	01	03
PT2	80	220/214/207	-	ALUMÍNIO	ABRIR	01	03
V1	60	90	10	ALUMÍNIO	ABRIR	01	03

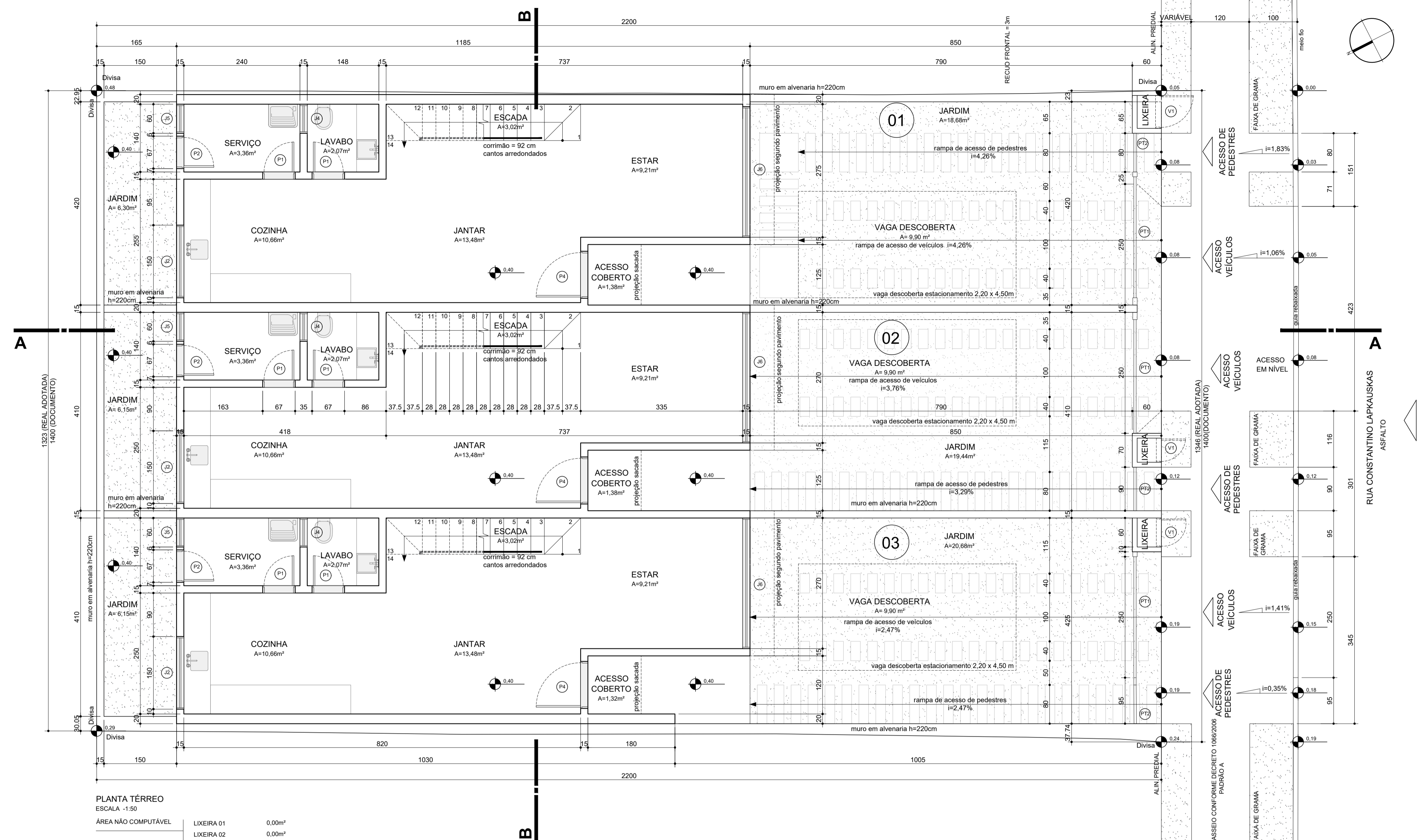

PLANTA TÉRREO
ESCALA - 1:50

ÁREA NÃO COMPUTÁVEL	ÁREA COMPUTÁVEL	ÁREA TOTAL CONSTRUÍDA:
LIXEIRA 01 0,00m²	SOBRADO 01 49,16m²	145,42m²
LIXEIRA 02 0,00m²	SOBRADO 02 47,55m²	
LIXEIRA 03 0,00m²	SOBRADO 03 48,71m²	
TOTAL 0,00m²	TOTAL 145,42m²	

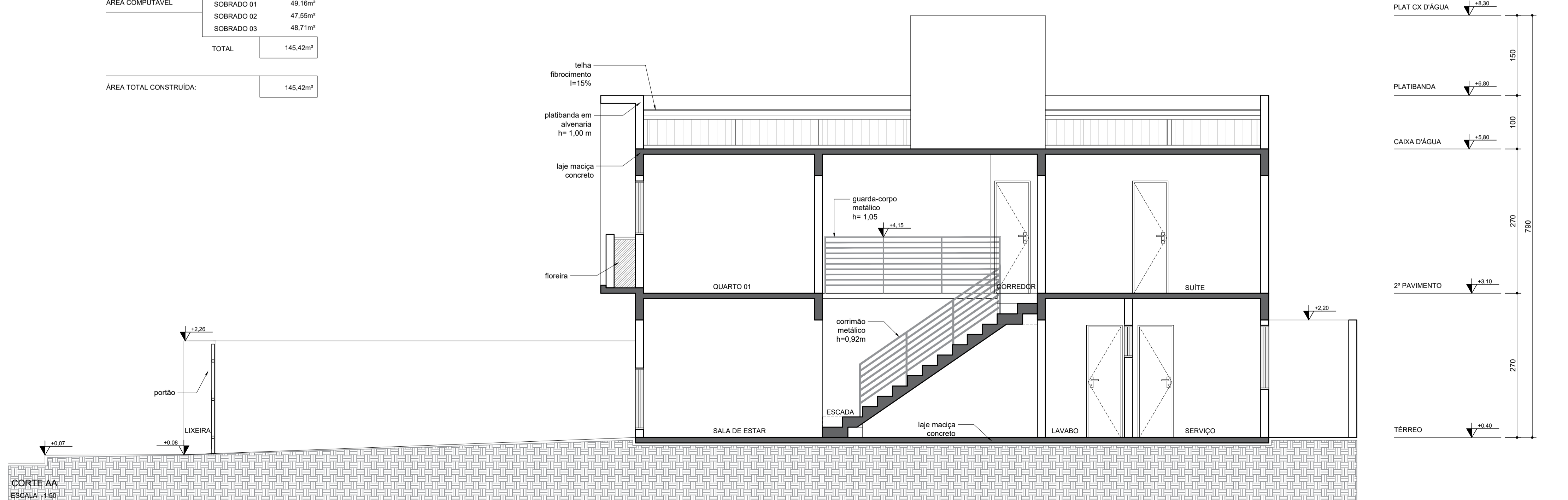

"O AUTOR DO PROJETO E O RESPONSÁVEL TÉCNICO SÃO RESPONSÁVEIS CIVIL E ADMINISTRATIVAMENTE PELO ATENDIMENTO DAS ESPECIFICAÇÕES CONSTANTES NOS ANEXOS DA PORTARIA Nº 80/2013, DA LEGISLAÇÃO MUNICIPAL E NORMAS BRASILEIRAS VIGENTES, SUJEITANDO-SE ÀS SANÇÕES LEGAIS DECORRENTES DE EVENTUAIS PREJUÍZOS A TERCEIROS."

Nº	DATA	ALTERAÇÃO-ASSUNTO	DESENHO
R05	04.05.17	CORREÇÃO PREFEITURA	NP
R04	27.03.17	CORREÇÃO PREFEITURA	NP
R03	17.01.17	CORREÇÃO PREFEITURA	NP
R02	22.09.16	CORREÇÃO PREFEITURA	NP
R01	17.08.16	CORREÇÃO PREFEITURA	NP
R00	18.07.16	EMISSIONAL INICIAL	NP

RESIDENCIAL RUA CONSTANTINO LAPKAUSKAS

obra:
03 RESIDÊNCIAS UNIFAMILIARES EM ALVENARIA

proprietário: BESSER INCORPORADORA LTDA
CNPJ: 15.233.824/0001-89
data: 04/05/17

autor do projeto: NOWAK & PINHEIRO Lda. ME
ARQUITETO CAU PR A55417-0
escala: 1:50

co-autor do projeto: Tiago Thomaz Pinheiro
co-autor do projeto: Juliano Dellatorre Nowak
ARQUITETO CAU PR A55400-6

responsável técnico: Allan Paulo Batista
ENGENHEIRO CREA PR 10.85560

referência: PLANTA TÉRREO E CORTE AA

02 / **04**

www.nowakpinheiro.com.br